Drink ～ドリンク～

Coffee

Blended coffee
ドリップコーヒー(トラジャブレンド)
828円 (税込910円)

American coffee
アメリカンコーヒー
828円 (税込910円)

Espresso coffee
エスプレッソコーヒー
828円 (税込910円)

W Espresso coffee
Wエスプレッソコーヒー
1,100円(税込1,210円)

Cafe au lait
カフェオレ
910円(税込1,000円)

Cappuccino
カプチーノ
910円(税込1,000円)

Iced coffee
アイスコーヒー
828円 (税込910円)

Iced Cafe Au Lait
アイスカフェオレ
910円(税込1,000円)

Coffee float
コーヒーフロート
910円(税込1,000円)

Alcohol

YEBISU Bottled Beer
エビス瓶ビール 小瓶(334mℓ)
910円(税込1,000円)

YEBISU Black Premium Bottled Beer
エビスプレミアムブラック瓶ビール
小瓶(334mℓ) 910円(税込1,000円)

Glass of house-wine(Red or White)
グラスハウスワイン(赤・白)
910円(税込1,000円)

Tea

Ceylon tea Lemon or milk
セイロンティー(レモンまたはミルク)
828円 (税込910円)

Iced tea Lemon or milk
アイスティー(レモンまたはミルク)
828円 (税込910円)

Royal milk tea
ロイヤルミルクティー
910円(税込1,000円)

Iced Royal milk tea
アイスロイヤルミルクティー
910円(税込1,000円)

Chai tea lait
チャイティーラテ
910円(税込1,000円)

Ice Chai tea lait
アイスチャイティーラテ
910円(税込1,000円)

Soft drink

Orange juice
オレンジジュース
828円 (税込910円)

Apple juice
アップルジュース
828円 (税込910円)

Tomato juice
トマトジュース
828円 (税込910円)

Coca-Cola Zero
コカ・コーラ ゼロ
828円 (税込910円)

Ginger ale
ジンジャーエール
828円 (税込910円)

Blood Orange Juice
ブラッドオレンジジュース
910円(税込1,000円)

Sandwich ～サンドイッチ～



Mixed Sandwich
ミックスサンド

ハムや玉子、野菜の入ったバランスの良いサンド

1,364円(税込1,500円)
卵 egg / 乳 milk / 小麦 wheat / ごま sesame / 大豆 soybeen / りんご apple



Pork cutlet Sandwich
ポークカツサンド

特製ロースカツを挟み込んだ昔ながらの自慢のサンド

1,664円(税込1,830円)
卵 egg / 乳 milk / 小麦 wheat / 大豆 soybeen



Miso Pork cutlet Sandwich
味噌カツサンド

分厚いポークカツに濃厚な味噌ダレを絡めました

1,664円(税込1,830円)
卵 egg / 乳 milk / 小麦 wheat / 大豆 soybeen

Drink Set ～ドリンクセット～　550円(税込　600円)

Coffee(Hot or Ice)
コーヒー (ホットorアイス)

Ceylon Tea(Hot or Ice)
紅茶 (ホットorアイス)

Tomato Juice
トマトジュース

Orange Juice
オレンジジュース

Apple Juice
アップルジュース

(+100円で以下に変更も可能です)

Blood Orange Juice
ブラッドオレンジジュース

Sakura Anpan Craft Beer
桜あんぱんビール

Red or White wine
赤・白ワイン

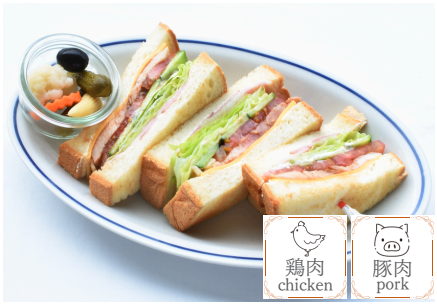

Club house Sandwich

クラブハウスサンド

鶏肉・ベーコン・野菜を合わせたサンドイッチ

1,637円(税込1,800円)

卵 egg　乳 milk　小麦 wheat　大豆 soybeen



Beef Filet Cutlet Sandwich

ビーフヒレカツサンド

柔らかく仕上げた牛ヒレ肉を揚げて
特製ソースと合わせました

2,364円(税込2,600円)

卵 egg　乳 milk　小麦 wheat　大豆 soybeen



Original Shrimp Cutlet Sandwich

小海老のカツレツサンド

小海老のプリプリ感を
程よい酸味のオーロルソースでお楽しみください

1,819円(税込2,000円)

卵 egg　乳 milk　小麦 wheat　えび shrimp　大豆 soybeen

Side～サイド～



Mini Salad

ミニサラダ

サンドイッチとご一緒にいかがでしょうか

419円(税込　460円)



Chilled Corn Potage

冷製コーンポタージュ

コーンの優しい味がたまらないスープの王様

619円(税込　680円)

小麦 wheat　乳 milk

Sandwich Set ～サンドイッチセット～



Crab & Egg Parisian Sandwich w/Beverage

サンド クラブ パリジャン セット

数量限定商品

たっぷりの蟹にビスクソースを合わせ、
アーティチョークと季節の野菜レンコンを
使用したサラダと卵を一緒にライ麦パンで
サンドしました

お飲み物付き
2,000円(税込2,200円)

卵 egg / 小麦 wheat / 大豆 soybeen



Original Shrimp Cutlet Sandwich
w/Beverage

小海老のカツレツサンド セット

小海老のプリプリ感を程よい酸味の
オーロルソースでお楽しみください

お飲み物付き
2,000円(税込2,200円)

卵 egg / 小麦 wheat / 乳 milk / 大豆 soybeen



Beef Filet Cutlet Sandwich w/Beverage

ビーフヒレカツサンド セット

柔らかく仕上げた牛フィレ肉を揚げて
特製ソースと合わせました

お飲み物付き
2,546円(税込2,800円)

卵 egg / 小麦 wheat / 乳 milk / 大豆 soybeen

Drink ～こちらからお選びください～

コーヒー (ホットorアイス)	Coffee(Hot or Ice)
紅茶 (ホットorアイス)	Ceylon Tea(Hot or Ice)
トマトジュース	Tomato Juice
オレンジジュース	Orange Juice
アップルジュース	Apple Juice

(+100円で以下に変更も可能です)

ブラッドオレンジジュース	Blood Orange Juice
桜あんぱんビール	Sakura Anpan Craft Beer
赤・白ワイン	Red or White wine

Salad～サラダ～



Smoked Salmon & Autumn Veggie Salad
with Balsamic Dressing

スモークサーモンと秋野菜のサラダ バルサミコドレッシング

スモークサーモンと彩り豊かな秋野菜を
バルサミコドレッシングで仕上げました

1,637円(税込1,800円)

卵 egg　さけ salmon



Chestnut, Potato & Ham Salad
with Yuzu Dressing

栗とキタアカリとハムのサラダ ゆずドレッシング

栗のコンポート、北海道産キタアカリに、
牛肉と豚肉を粗く挽いたハムを合わせ
ゆずドレッシングで仕上げました

1,637円(税込1,800円)

卵 egg

Side～サイド～



Roast Beef & Pickles Assortment

お酒のおつまみ

ローストビーフ&ピクルスの盛り合わせ

591円(税込　650円)



Assorted Bread

本日のパンセット

サラダとご一緒にいかがでしょうか

419円(税込　460円)

卵 egg　乳 milk　小麦 wheat

Dessert ～デザート～



Chestnut Parfait
マロンパフェ

季節限定商品

栗の優しい甘みを主役に、甘酸っぱいカシスジャム、上品な香りと渋みの東方美人茶のジュレを合わせた大人な味わい
秋の果実（柿、りんご、梨）を贅沢にあしらった、今の季節にぴったりな逸品

w/Beverage
お飲み物付き　1,728円(税込1,900円)

Single Item
単品　1,546円(税込1,700円)

※写真はイメージです。
仕入れ状況により一部内容が変更となる場合がございます。

卵 egg　乳 milk　小麦 wheat　りんご apple



Cheese Cake
濃厚チーズケーキ

数量限定商品

シェフ直伝のレシピで作った
しっとりなめらかな口あたりのチーズケーキ

w/Beverage
お飲み物付き　1,391円(税込1,530円)

Single Item
単品　1,210円(税込1,330円)

卵 egg　乳 milk　小麦 wheat

Drink　～こちらからお選びください～

コーヒー（ホットorアイス）	Coffee(Hot or Ice)
紅茶（ホットorアイス）	Ceylon Tea(Hot or Ice)
トマトジュース	Tomato Juice
オレンジジュース	Orange Juice
アップルジュース	Apple Juice

(+100円で以下に変更も可能です)

ブラッドオレンジジュース	Blood Orange Juice
桜あんぱんビール	Sakura Anpan Craft Beer
赤・白ワイン	Red or White wine

Dessert ～デザート～



Anpan w/Beverage

あんぱんセット(桜・小倉)

お飲み物付き 1,264円(税込1,390円)

卵 egg　乳 milk　小麦 wheat　大豆 soybean



Matcha Cream Anmitsu w/Japanese Green Tea

抹茶クリームあんみつ

日本茶付き　1,264円(税込1,390円)

卵 egg　乳 milk　大豆 soybean



Apple pie

アップルパイ 生クリーム添え

w/Beverage
お飲み物付き 1,264円(税込1,390円)

Single Item
単品 1,082円(税込1,190円)

卵 egg　乳 milk　小麦 wheat　りんご apple

プラス330円でアイスクリームをトッピング致します



Anko pie

あんこパイ 生クリーム添え

喫茶限定商品

w/Beverage
お飲み物付き 1,264円(税込1,390円)

Single Item
単品 1,082円(税込1,190円)

卵 egg　乳 milk　小麦 wheat　大豆 soybean

プラス330円でアイスクリームをトッピング致します

Vanilla or Matcha Ice-cream

アイスクリーム バニラまたは抹茶

900円(税込　990円)

卵 egg　乳 milk　小麦 wheat

Recommended ～限定商品～

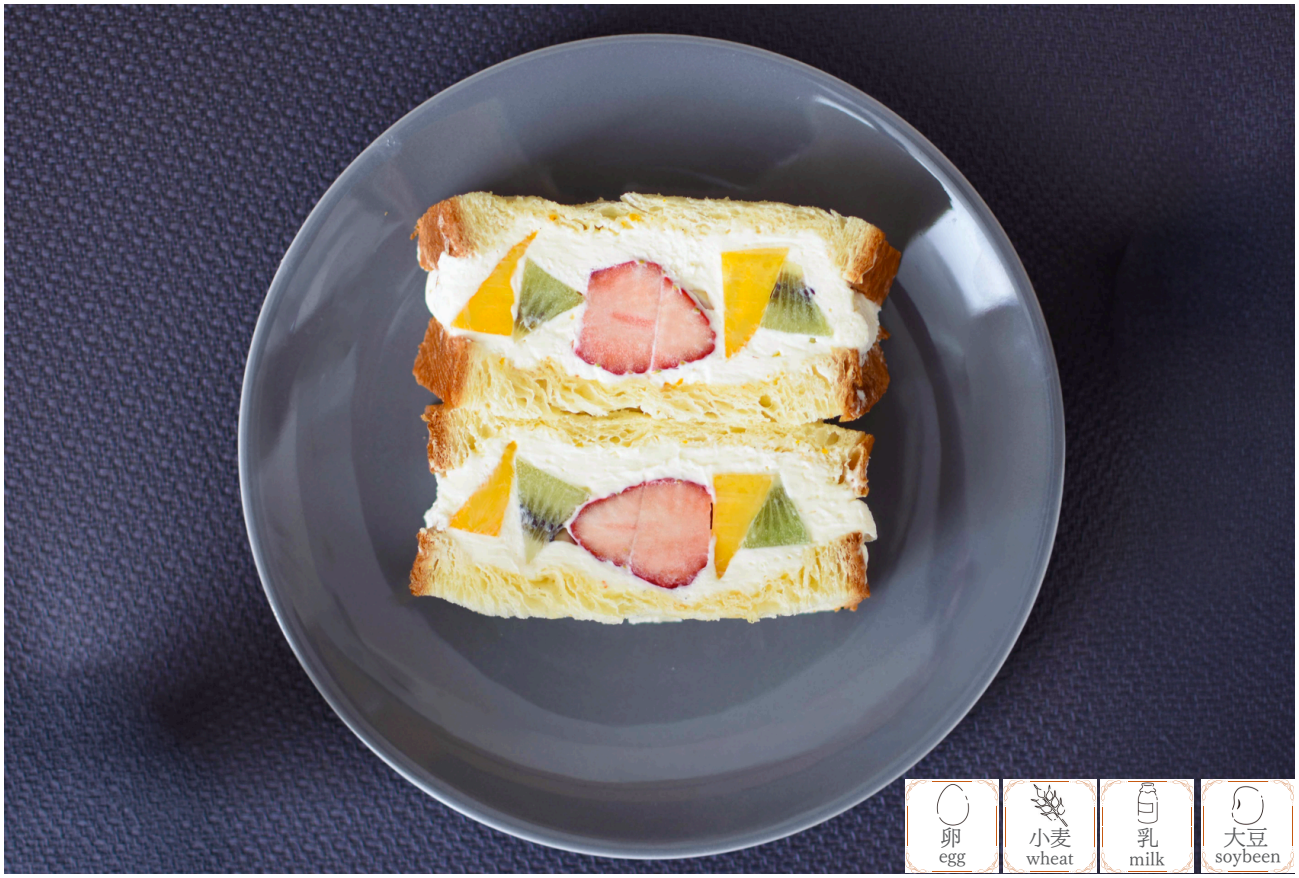

喫茶限定商品

Fruits Sandwich

フルーツサンド

しっとりとしたデニッシュにラム酒を染みこませ
程よい甘さのホイップクリームにクリームチーズを入れ
大きめにカットしたフルーツをはさみました
パン屋さんが考えたフルーツサンドをぜひ一度お召し上がりください

w/Beverage
お飲み物付き 1,546円(税込1,700円)

Single Item
単品 1,364円(税込1,500円)

Drink ～こちらからお選びください～

コーヒー (ホットorアイス)	Coffee(Hot or Ice)
紅茶 (ホットorアイス)	Ceylon Tea(Hot or Ice)
トマトジュース	Tomato Juice
オレンジジュース	Orange Juice
アップルジュース	Apple Juice

(+100円で以下に変更も可能です)

ブラッドオレンジジュース	Blood Orange Juice
桜あんぱんビール	Sakura Anpan Craft Beer
赤・白ワイン	Red or White wine

Recommended ～限定商品～



喫茶限定商品

Sakura Anpan Craft Beer

桜あんぱんビール

あんぱん製造の工程で生まれるパンの端材生地、あんこ、桜の塩漬けを使用した
木村屋初のクラフトビール。
一口でパンの香りと、あんぱんの象徴・桜の塩漬けを思わせる和の香りがふんわり広がる
軽やかで食事に寄り添う味わいに仕上げました。

品目：発泡酒　ビアスタイル：ホワイト　アルコール度数：4.5%

Single Item **単品**	1,000円 (税込1,100円)
w/Anpan **桜あんぱん付**	1,236円 (税込1,360円)

卵 egg　小麦 wheat　乳 milk　大豆 soybeen

Morning Menu ～平日限定モーニング～ 10:00～11:00

Drink Set
ドリンクセット



Anpan w/Beverage
あんぱんセット(桜・小倉)
お飲み物付き 1,082円(税込1,190円)

卵 egg / 小麦 wheat / 乳 milk / 大豆 soybean

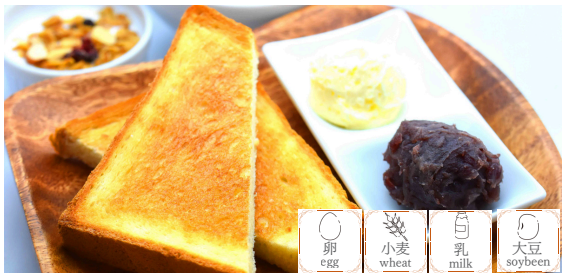

Ogura toast set w/Beverage
小倉トーストセット
お飲み物＆ヨーグルト＆ミニサラダ付き
1,082 円 (税込 1,190 円)



Ham & cheese toast w/Beverage
ハム&チーズトースト
お飲み物＆ミニサラダ付き
1,082 円 (税込 1,190 円)

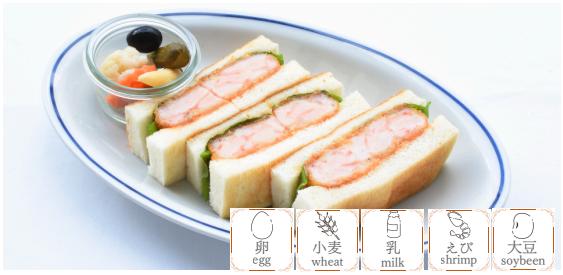

Original Shrimp Sandwich w/Beverage
小海老のカツレツサンド
お飲み物付き
1,819 円 (税込 2,000 円)

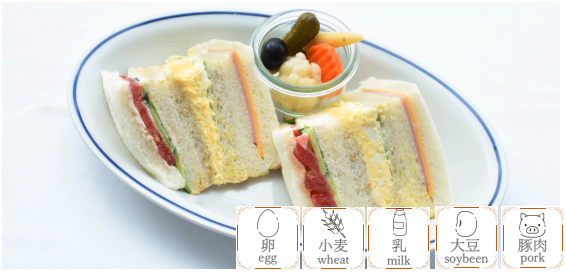

Mixed Sandwich w/Beverage
ミックスサンド
お飲み物付き
1,364 円 (税込 1,500 円)

Drink ～こちらからお選びください～

コーヒー (ホットorアイス)	Coffee(Hot or Ice)
紅茶 (ホットorアイス)	Ceylon Tea(Hot or Ice)
トマトジュース	Tomato Juice
オレンジジュース	Orange Juice
アップルジュース	Apple Juice

(+100円で以下に変更も可能です)

ブラッドオレンジジュース	Blood Orange Juice
桜あんぱんビール	Sakura Anpan Craft Beer
赤・白ワイン	Red or White wine

Morning Menu ～平日限定モーニング～ 10:00～11:00

Single Item
単品



Sakadane Sakura Anpan
(Cherry Blossom & Smooth Red Bean)
酒種 桜あんぱん 237円(税込 260円)

Sakadane Ogura Anpan
(Chunky Red bean)
酒種 小倉あんぱん 237円(税込 260円)

卵 egg / 小麦 wheat / 乳 milk / 大豆 soybeen



Ogura toast set
小倉トーストセット
ヨーグルト&ミニサラダ付き
900円 (税込 990円)

卵 egg / 小麦 wheat / 乳 milk / 大豆 soybeen



Ham & cheese toast
ハム&チーズトースト
ミニサラダ付き
900円 (税込 990円)

卵 egg / 小麦 wheat / 乳 milk / 大豆 soybeen / 豚肉 pork



Original Shrimp Sandwich
小海老のカツレツサンド
1,637円 (税込 1,800円)

卵 egg / 小麦 wheat / 乳 milk / えび shrimp / 大豆 soybeen



Mixed Sandwich
ミックスサンド
1,182円 (税込 1,300円)

卵 egg / 小麦 wheat / 乳 milk / 大豆 soybeen / 豚肉 pork

Take out Menu

テイクアウトメニュー



Original Shrimp Sandwich

小海老のカツレツサンド

小海老のプリプリ感を
程よい酸味のオロールソースでお楽しみください

1,619円(税込1,780円)

卵 egg / 乳 milk / 小麦 wheat / えび shrimp / 大豆 soybean



Pork cutlet Sandwich

ポークカツサンド

特製ロースカツを挟み込んだ昔ながらの自慢のサンド

1,619円(税込1,780円)

豚肉 pork / 卵 egg / 乳 milk / 小麦 wheat / 大豆 soybean



Beef Filet Cutlet Sandwich

ビーフヒレカツサンド

柔らかく仕上げた牛ヒレ肉を揚げて
特製ソースと合わせました

2,319円(税込2,550円)

牛肉 beef / 卵 egg / 乳 milk / 小麦 wheat / 大豆 soybean

※食中毒防止の為、**サンドイッチのパンはトーストしておりません**
※容器代、袋代込みの価格表記です
※調理時間に15分程度かかります。(混雑状況により時間は変動いたします)
※2時間以内を目安にお早めにお召し上がりください

ご予約・お問い合わせ

喫茶木村家

東京都中央区銀座4-5-7 2階 ☎03-3561-0091(代表)